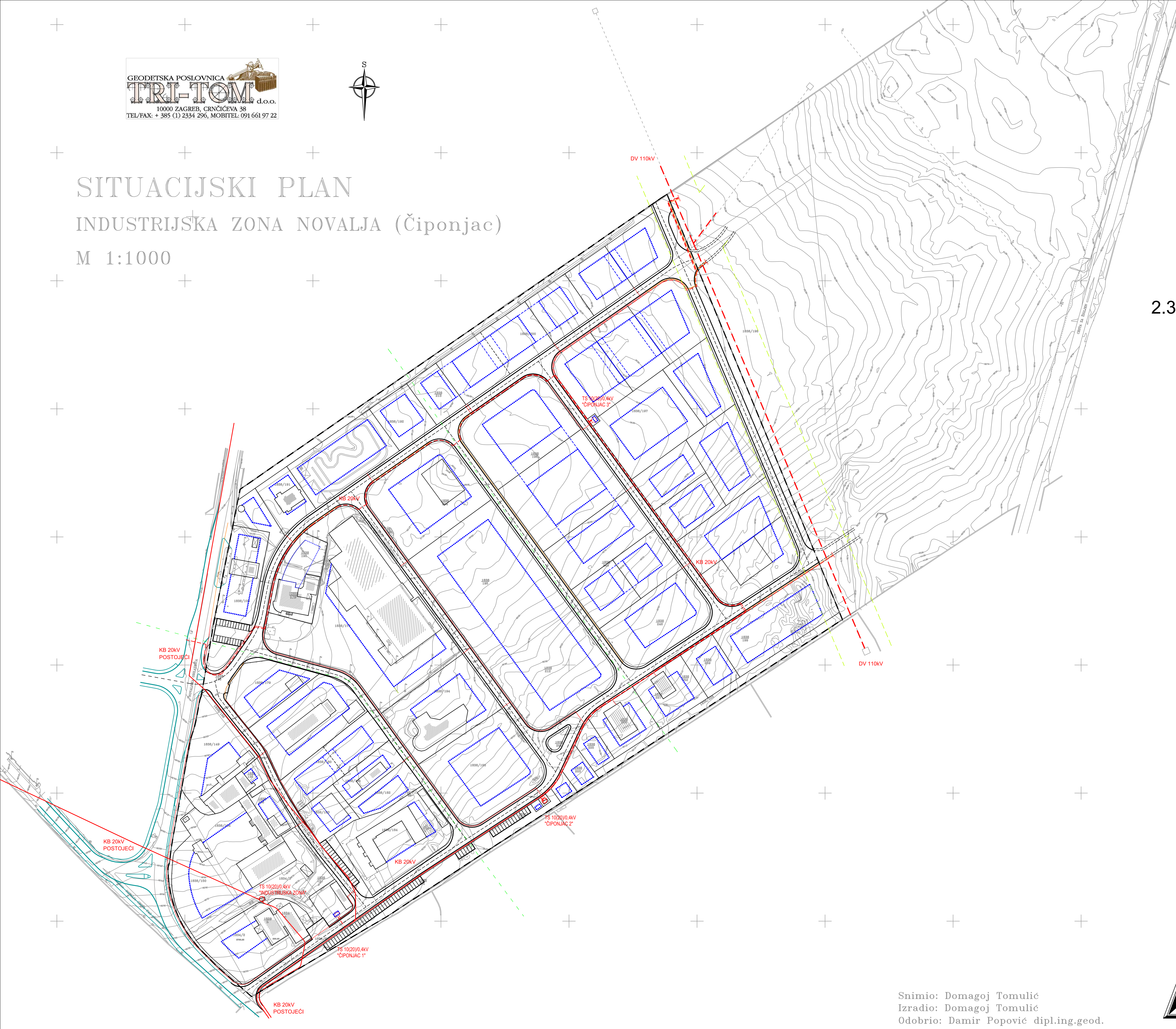

DETALJNI PLAN UREĐENJA

"PODUZETNIČKA ZONA ČIPONJAC" NOVALJA

III. IZMJENE I DOPUNE

mj. 1:1000

granica obuhvata

2.3.1. ELEKTROOPSKRBNA MREŽA

ELEKTROENERGETIKA

- trafostanica 10(20)/0,4kV - postojeća
- trafostanica 10(20)/0,4kV - planirana
- trasa postojećeg DV 110kV
- trasa postojećeg KB 10(20)kV
- planirana trasa KB 10(20)kV
- planirana trasa NN mreže
- planirana trasa javne rasvjete
- granica zaštitnog pojasa DV 110kV
- zone obuhvata pojedinih trafostanica

Županija: LIČKO-SENJSKA ŽUPANIJA Općina/Grad: GRAD NOVALJA	
Naziv prostornog plana: III. IZMJENE I DOPUNE DETALJNOG PLANA UREĐENJA PODUZETNIČKE ZONE ČIPONJAC	
Naziv kartografskog prikaza: Elektroopskrbna mreža	
Broj kartografskog prikaza: 2.3.1.	Mjerilo kartografskog prikaza: 1:1000
Odluka o izradi Plana (službeno glasilo): "Županijski glasnik" LSŽ broj 15/19	Odluka predstavničkog tijela o donošenju Plana (službeno glasilo): "Županijski glasnik" LSŽ broj 18/20
Javna rasprava (datum objave): "Zadarski list" - 12.12.2019. Službene web stranice Grada Novalje - 11.12.2019. Službene web stranice MGIPU - 11.12.2019.	Javni uvid održan od: 16.12.2019. do: 23.12.2019.
Pečat tijela odgovornog za provođenje javne rasprave:	Odgovorna osoba za provođenje javne rasprave: GORDANA VUKOVIĆ, dipl.ing.arh.
Suglasnost na Plan prema članku 108. Zakona o prostornom uređenju (NN 153/13, 65/17, 114/18 i 39/19) KLASA: 350-02/20-14/1 URBROJ: 531-06-1-2-20-2 datum: 14. svibanj 2020.	
Pravna osoba/tijelo koje je izradilo Plan: URBANISTIČKI INSTITUT HRVATSKE d.o.o. Frane Petrića 4, 10000 Zagreb, tel. 01/4804-300, fax. 01/4812-708	
Pečat pravne osobe/tijela koje je izradilo Plan:	Odgovorna osoba: mr.sc. NINOSLAV DUSPER, dipl.ing.arh.
Odgovorni voditelj izrade Plana: DUNJA OŽVATIĆ, dipl.ing.arh.	
Stručni tim u izradi Plana: 1. Dunja Ožvatić, dipl.ing.arh. 2. Karlo Žebčević,mag.oecol et. prot.nat./mag.ing.agr.	3. Daliborka Pavlović, grad.teh. 4. Doris Horvat, mag.ing.kraj.arh.
Pečat predstavničkog tijela:	Predsjednik predstavničkog tijela: VESNA ŠONJE ALLENA, dipl.ing.arh.
Istovjetnost ovog Plana sa izvornikom ovjerava: (ime, prezime i potpis)	Pečat nadležnog tijela: